



Colloque transfrontalier Grenzüberschreitendes Kolloquium

Programme / Programm

Santé et bien-être animal
dans les élevages de
rente du Rhin Supérieur

Tiergesundheit und
Tierwohl in Nutztierhaltung
am Oberrhein



8 Novembre 2017
Lycée Agricole Obernai (F)

8h45 - 16h
44 Boulevard de l'Europe



Grand Est
ALSACE CHAMPAGNE-ARDENNE LORRAINE



Liberté • Égalité • Fraternité
RÉPUBLIQUE FRANÇAISE

PRÉFET
DE LA RÉGION
GRAND EST

Santé et bien-être animal dans les élevages de rente du Rhin Supérieur

A partir de 8h45 Accueil et Café

9h 15

- Mot de bienvenue par M. Thierry Girodot, directeur de l'EPLEFPA d'Obernai
- Ouverture par M. Sylvestre Chagnard, DRAAF, représentant le préfet de la région Grand Est, président de la Conférence du Rhin Supérieur (CRS)
- **Introduction** : Prise en compte de la santé et du bien-être animal dans les systèmes de production : points de vue des professionnels – Karl Silberer, Vice-président BLHV Freiburg (D)

9h45

La santé et le bien-être animal dans les élevages : de quoi parle-t-on ? Enjeux et connaissances – Mme Alice De Boyer Des Roches INRA –VetAgroSup Lyon (F)

10h10

Le bien-être animal en Suisse : enjeux et réalisations – Influences de l'Etat et du marché – M. Peter Zbinden OFAG Berne (CH)

10h30

Restitution des travaux du groupe d'experts CRS : «Santé et Bien-être animal »

- L'élevage dans le Rhin Supérieur
- Politique sanitaire et gestion de crise
- Mise en œuvre des réglementations relatives au 'Bien-être animal' dans le Rhin Supérieur

11h

Travaux en ateliers (selon inscription) :

1. bovins
2. ovins/caprins
3. porcins
4. volailles
5. santé animale et biosécurité
6. valorisation des produits respectueux du bien-être animal

Santé et bien-être animal dans le Rhin Supérieur : que vise-t-on ? Quels enjeux ? Quels leviers ? Quelles actions de coopération déployer ? ...

12h15

Restitution des ateliers

Synthèse et propositions de pistes de coopération à développer pour le Rhin Supérieur

12h45

Conclusion par M. Jean-Luc Marx, Préfet de la région Grand Est, président 2017 de la Conférence du Rhin Supérieur

13h00

Buffet déjeunatoire

14h-16h

Visites d'exploitation (selon inscription) : illustrations des bonnes pratiques d'élevage

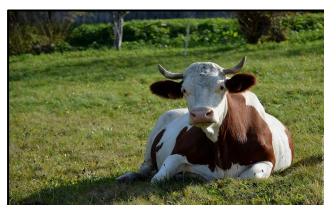

Gesundheit und Tierwohl in der Nutztierhaltung am Oberrhein



PROGRAMM

Ab 8.45 Uhr Empfang und Kaffee

- 9.15 Uhr**
- **Begrüßung** durch Herrn Thierry Girodot , Leiter des EPLEFPA, Landwirtschaftsschule
 - **Eröffnung** durch Herrn Sylvestre Chagnard, DRAAF, Vertreter des Präfekten Grand Est, Präsident der Oberrheinkonferenz (ORK)
 - **Einleitung des Themas** durch Herrn Karl Silberer, Vize-Präsident BLHV Freiburg (D): Einbeziehung des Tierwohls und der Tiergesundheit in die Produktionssysteme: Standpunkte der Landwirten - Perspektiven

9.50 Uhr **Tiergesundheit und Tierwohl:** Wovon sprechen wir? Herausforderung, Wissensstand: Frau Alice De Boyer Des Roches , INRA / VetagroSup, Lyon (F)

10.10 Uhr **Tierwohl in der Schweiz:** Herausforderungen und Lösungen- Erwartung und Wertschätzung von Gesellschaft und Markt: Herr Peter Zbinden, BLW, Bern (CH)

- 10.30 Uhr** **Darstellung der Aktivitäten des Expertenausschusses „Tiergesundheit und Tierwohl“** der ORK
- Tierhaltung am Oberrhein
 - Tiergesundheit und Krisenmanagement
 - Umsetzung der Regelungen der EU und der Schweiz zum Thema „Tierwohl“

11.00 Uhr **Workshops** (gemäß Anmeldung)

- | | |
|------------------|---|
| 1. Rinder | 5. Tiergesundheit und Biosicherheit |
| 2. Schafe/Ziegen | 6. Wertschöpfung aus Tierwohl-Produkten |
| 3. Schweine | |
| 4. Geflügel | |

Tierwohl und Tiergesundheit am Oberrhein: Welches Ziel wird verfolgt? Welche Herausforderungen sind damit verbunden? Welche Mittel stehen zur Verfügung? Welche Möglichkeiten einer grenzüberschreitenden Kooperation gibt es?

12.15 Uhr **Rückmeldungen aus den Workshops**

Zusammenfassung und Vorschläge zur Entwicklung von Kooperationsmaßnahmen

12.45 Uhr **Allgemeine Schlussfolgerung** durch Herrn Jean-Luc Marx, Präfekt der Region Grand-Est, Vorsitzender 2017 der Oberrheinkonferenz

13.00 Uhr Mittagsbuffet

14.00 Uhr **Besichtigung von Tierhaltungsbetrieben** (gemäß Anmeldung): Vorstellung von guter Beispielen für die Tierhaltung.



Santé et bien-être animal dans le Rhin Supérieur Tiergesundheit und Tierwohl am Oberrhein

Plan d'accès / Anfahrt

**Lycée Enseignement General
et Technologique Agricole**
44 Boulevard de l'Europe
67210 Obernai

En voiture : autoroute A 35 sortie 11 Obernai

Mit dem Wagen : Autobahn A35 Ausfahrt 11 Obernai

En train : <https://www.horairetrain.net>

+ 12 minutes à pied

Mit dem Zug : <https://www.horairetrain.net>

+ 12 Minuten zu Fuss



sur Inscriptions uniquement

Choix des ateliers et visites d'exploitation

sur site en français : <http://enquete.ticea.fr/index.php/331136/lang-fr>



nur nach Anmeldung

Wahl des Workshops und Betriebsbesichtigung

auf Webseite in deutscher Sprache: <http://enquete.ticea.fr/index.php/331136/lang-de>